

[エイチエヌ]

羽黒高校の入試関連の広報誌。

HN[エイチエヌ]-HAGURO High School News

発行日: 2026年7月1日

発行: 学校法人羽黒学園 羽黒高等学校 入試広報部

住所: 〒997-0296 山形県鶴岡市羽黒町手向字薬師沢198

Tel: 0235-62-2105 Mail: info@haguroko.ed.jp

ここには、チャンスがある。
チャレンジする、価値がある。
体感する、羽黒高校

羽黒を選ぶ理由を見つけに、自分から、動き出そう。
入りたい高校は、自分で決める。

中学3年生・義務教育学校9年生対象

ここには、自分の「やりたいこと」がある。
自分が学びたいこと、思いっきり学ぶ。

決めるのは
自分だ!!

自分が「ここで学びたい」、保護者の方が「ここで学ばせたい」と思うかどうかがとても大切! 実際に羽黒高校へ足を運び、自分自身で在校生や先生方、学校の雰囲気を感じてみよう。しっかり納得してから進路目標を決めよう!

羽黒高校 2つの学科・コースを選んで参加!
比べてみよう!
第2回オープンキャンパス

対象制限なし

学園祭、一般解放!

羽黒高校 学園祭

8月1日(土)

8月29日(土)

様々な特徴や興味関心を持つ生徒が集まる羽黒高校。
それぞれの目標に向かって取り組む仲間と一緒に、充実した生活を送ろう!

各活動公式Instagramで
生徒のイキイキとした
活動を見てみよう!

中学生は... 全日制
選んで参加! 2つの学科コース!
この5つの中から2つの学科コースを選んで参加します。

特進

国際

キャリア
デザイン

総合情報

自動車

羽黒高校普通科国際コース

男子サッカー部

男子バスケットボール部

男子バレーボール部

女子バレーボール部

男子柔道部

女子柔道部

ウエイトリフティング部

女子ソフトボール部

合唱部

チアリーディング部

自動車研究会

卓球部

羽黒高校公式Instagram

生徒会

これらを参考に進路を決めよう!

先輩との
お話

特徴的な
活動

学科コース
の説明

保護者の方は...

入試説明会

学校説明会

進路説明会

キャンパスツアー

ラーニングα説明会

通信制個別相談

3部構成。この中から選んで参加します。

オープンキャンパスお申し込み詳細は裏面

申込期間:7月10日(金) 10:00~7月27日(月) 16:00

オープンキャンパスへの参加申込などの手続きは羽黒高校ホームページから!



- ・変更や注意点なども掲載していますので、「羽黒高校」で検索し、入学・入試関連情報のページへアクセスしてください。ホームページへは左のQRコードから直接アクセスすることもできます。
- ・例年生徒のアドレスでアカウントを登録したために、出願時に不具合がおこっています。**必ず保護者のアドレスでご登録ください。**
- ・携帯キャリアのメールアドレス(例: docomo.ne.jpやezweb.ne.jp)だとメールが届かない不具合の可能性がありますのでGmailやYahoo!メールでのアカウント登録をおすすめします。

\\ 入りたい高校は、自分で決める。 \\

8月1日(土) 第2回オープンキャンパス 当日のスケジュールと活動内容

午前の部

【全日制】中学生向けイベント

【全日制】保護者向けイベント

【通信制】希望向けイベント

教職員朝礼後に開場します。会場まで自家用車やバスでお待ちください。全日制と通信制のイベントは選択して両方に参加可能です。

8:30- 開場(本校舎、教室へ)
 8:50-8:55 出席確認
 8:55-9:00 開会放送

9:00- 10:25 【前半】学科・コース説明+体験
(各学科・コースに分かれて)

10:25-10:35 休憩・入れ替え
 10:35-12:00 【後半】学科・コース説明+体験
(各学科・コースに分かれて)

12:00-12:10 休憩・感想記入

12:10-13:00 午前のみ参加者下校開始
 昼休み・移動など

8:30- 開場(ハコテラスへ)

8:55-9:00 開会放送
※イベント参加者以外は授業や校内を自由に見学可

9:00-9:50 【1部】イベント各種

9:50-10:00 休憩
 10:00-10:50 【2部】イベント各種
 10:50-11:00 休憩
 11:00-11:50 【3部】イベント各種

11:50-12:10 休憩

12:10-13:00 午前のみ参加者下校開始
 昼休み・移動など

8:30- 開場

8:55-9:00 開会放送

9:00-9:30 【1部】・通信制課程説明会
 ・個別相談会

9:30-9:45 休憩
 9:45-10:15 【2部】・個別相談会

10:15-10:30 休憩
 10:30-11:00 【3部】・個別相談会

11:00-11:15 休憩
 11:15-11:45 【4部】・個別相談会

11:45-13:00 午前のみ参加者下校開始
 昼休み・移動など

午後の部

午後からの部活動体験のみ参加の方へは、集合場所や時間について部顧問より連絡します。

中学生・保護者の方共通

13:00- 部活動体験・見学 ※気候等によって「体験会」を「説明会」に変更する場合があります。

- ・硬式野球部
- ・男子バスケットボール部
- ・女子バスケットボール部
- ・男子バレーボール部
- ・女子バレーボール部
- ・女子ソフトボール部
- ・チアリーディング部
- ・自動車研究会
- ・美術部
- ・バドミントン部
- ・卓球部
- ・茶道部
- ・英会話部
- ・アナウンス研究会

※午後からの参加も可能です。
※活動内容および、終了時間は各活動で異なります。

各活動終了次第解散

16:00- 下校スクールバス発車・全日程終了

前半、後半
どこにする?



参加する
学科・コースを
決めよう!!

部活動体験は
随時開催します。
ホームページを
お見逃しなく!

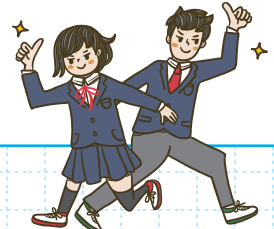

よくあるご質問と回答

Q1 オープンキャンパスの当日はどのような服装で参加すればいいですか?

A 内履きは必要ですか?
当日は気温の上昇が懸念されますので、学校指定の運動着を着用してください。部活動体験参加の方は参加部活動の道具やウェアも各自でご準備ください。また、本校は外履きで入校できますが、閉会イベントのため内履きをご準備ください。

Q2 登下校でスクールバスは利用できますか?

A 中学生のみ朝と夕方16:00発の本校スクールバスをご利用いただけます。保護者の方は利用できませんので、ご了承ください。お申し込み時にスクールバスの利用アンケートがありますのでご回答をお願いします。

Q3 午後から参加することもできますか?

A お申し込みいただければ、午前のみ、保護者のみなどさまざまな形で参加することが可能です。

Q4 中学生にスマートフォンは持たせてもいいでしょうか?

A 送迎の連絡などで利用するためスマートフォンを持参していただいてもかまいませんが、イベント中はカバン等に入れ、紛失盗難に十分ご注意ください。

Q5 参加者が必ず持っていかなければいけないものはありますか?

A 申込内容を確認できるよう印刷したり、スマートフォンで表示できるよう各自でご準備をお願いします。中学生は筆記用具をお持ちください。

Q6 イベントに定員はありますか?

A 生徒用、保護者用、生徒保護者合同のものなどイベントが分かれており、それぞれ定員を設けています。

Q7 保護者送迎での注意点を教えてください?

A 校門からはゆるい下り坂になっていますので、学校敷地内では最徐行をお願いします。昼のスクールバス運行はありませんので、午前のみ参加の中学生は必ず保護者送迎が必要となります。

Q8 昼食を持参した方がいいですか?

A 午前中で帰宅する方は昼食を持参する必要はありません。午後も参加する中学生は各自昼食をご持参いただくか、本校食堂ハコテラス、近隣の飲食店をご利用いただけます。